

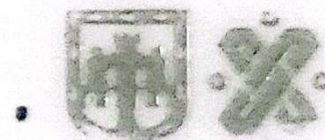

GOBIERNO DE LA
CIUDAD DE MÉXICO

ESTADOS UNIDOS MEXICANOS
GOBIERNO DE LA CIUDAD DE MÉXICO
SECRETARÍA DE MOVILIDAD
TARJETA DE CIRCULACIÓN

Nombre del Propietario o Razón Social y RFC
LOTERIA NACIONAL PARA LA ASISTENCIA PUBLICA ;
LNA200807U2A
Vehículo (Marca y Línea)
FORD MOTOR COMPANY FOCUS 4 PUERTAS (IMPORTADO)



Modelo	Cilindros	Litros	Clave Vehicular	Número de Motor	Vigencia	No. Tarjeta
2010	4	40	0490507	SIN NUM	3 AÑOS	19555759798
Placa	Placa Anterior	Fecha de Expedición	Personas	Origen	Clase y Tipo	Combustible
755XNU		2022-05-12	5	01	1 15	GASOLINA
Serie Vehicular	RFC Operador	REPUVE	No. Calc.	Legalización y Fecha	Uso vehicular	
WF0LP3XH9A1125237	AAVM680420	0	--		PARTICULAR	
Oficina Expedidora				Servicio	Trámite	
PISO 1 EMPRESAS				PARTICULAR	08	



A. Lajous

Andrés Lajous Loaeza
Secretario de Movilidad

A4596797

CODIFICACIONES

Clase y Tipo

- 01 Automóviles
- 11 Convertible
- 12 Coupe
- 13 Jeep
- 14 Limousine
- 15 Sedán
- 16 Sport
- 17 Vagoneta
- 20 No especificado

02 Remolque

- 61 Caja
- 62 Dolly
- 63 Habitación
- 64 Industrial
- 65 Jaula

- 66 Plataforma
- 67 Refrigerador
- 68 Tanque(s)
- 69 No especificado

Combustible

- 01 Gasolina
- 02 Gas. LP.
- 03 Gas natural
- 04 Diesel
- 05 Eléctrico
- 06 Otros
- 07 Manual
- 08 No usa

Uso del vehiculo

- 36 Particular

Servicio

- 01 Particular

Trámite

- 01 Alta
- 02 Baja
- 04 Cambio de propietario
- 05 Cambio de domicilio
- 06 Cambio de motor
- 07 Cambio de carrocería
- 08 Reposición de tarjeta

Origen del vehiculo

- 01 Nacional
- 02 Extranjero



Importante: Se deberá cumplir con lo establecido en el Reglamento de la Ley de Movilidad del Distrito Federal, donde se señala que dentro de los primeros 15 días hábiles siguientes a la fecha de venta, se dará aviso a la Secretaría de Movilidad de la transmisión de la propiedad del vehículo a otra persona física o moral. Asimismo, el adquirente deberá solicitar en un término máximo de 15 días hábiles contados a partir de la transmisión de la propiedad y previo cumplimiento de los requisitos establecidos, la autorización del trámite de cambio de propietario, a fin de actualizar el Padrón Vehicular y el registro administrativo y fiscal de la Tesorería de la Ciudad de México.